

|   |                              |                          |
|---|------------------------------|--------------------------|
|  <b>O-TUREN 2022</b><br>Mölnåds Bilsporsklubb<br>2022-10-29 | <b>O-STRÄCKA 8</b>           | <b>BANA Lång</b>         |
|   | Längd: 7,1 km<br>Tid: 11 min | Körorder: 7<br>Sida: 1/5 |

Skala 1:10 000

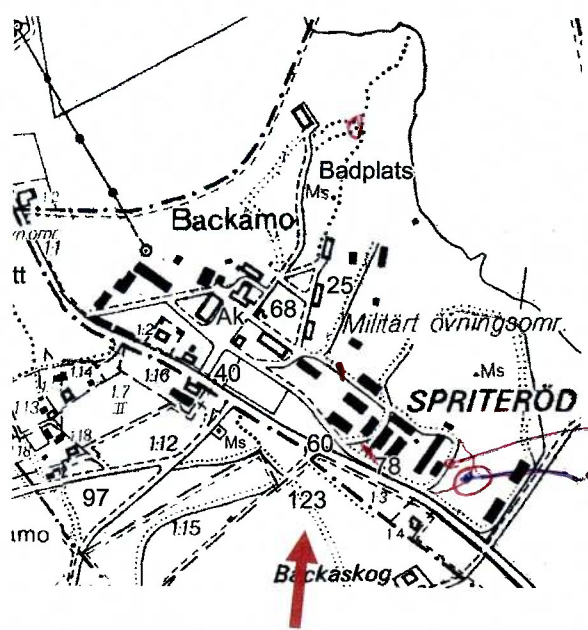

2032.00

8:1

- TK 13 vsk N 123
- ~~vsk gm 60 (möte)~~
- ~~vsk V 40 (möte)~~
- N 40
- ~~S 68~~
- S Militärt
- vsk V SPRITERÖD
- VNV 78
- O 78
- SV SPRITERÖD
- vsk O 60
- N 60
- N 40
- gm Ak
- S 68
- N V 25
- vsk VNV 25
- O Backamo
- S N Badplats (stig köres)
- stignvsk N Badplats (stig köres)

Skala 1:5 000

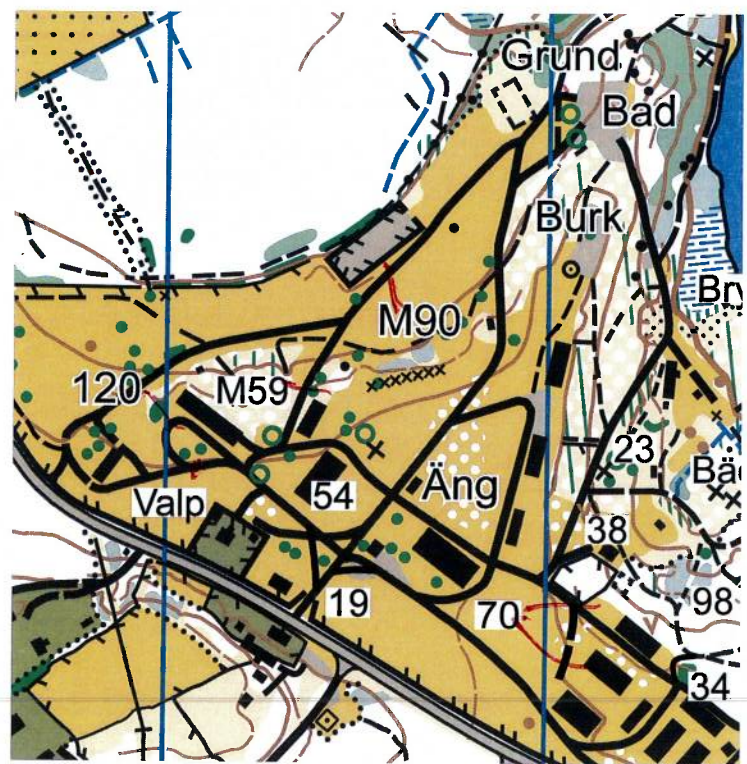

8:2

- gm Bad
- vsk S Grund
- vsk S Grund
- N M90
- vsk V M90
- O M59
- N Valp
- SO 120
- SV M59
- vsk N Valp
- S 120
- gm 120
- N M59
- vsk V M90
- O M59
- vsk S M59
- V 54
- SO 54
- S Äng
- vsk ONO 70
- OSO 70



# O-TUREN 2022

Mölndals Bilsporthklubb  
2022-10-29

## O-STRÄCKA 8

Längd: 7,1 km  
Tid: 11 min

**BANA Lång**

**Körorder: 7**  
**Sida: 2/5**

Skala 1:2 000 E

8:3

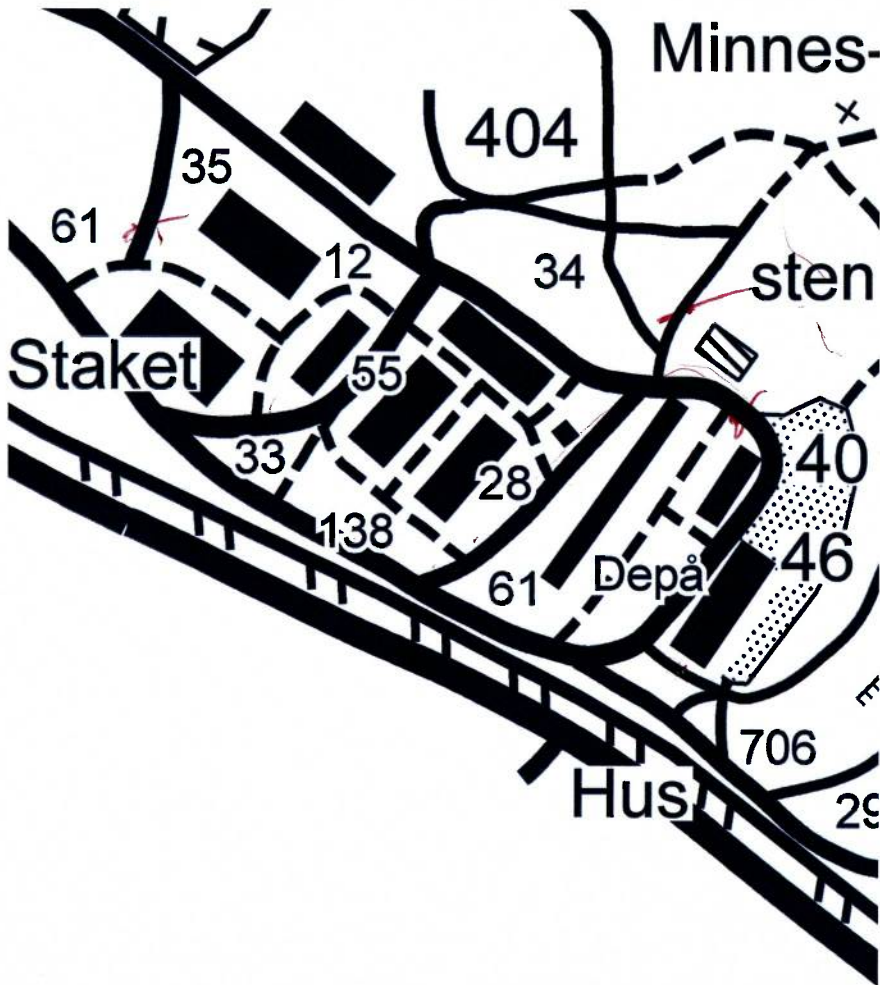

- SV 35
- NO Staket (tänkt väg)
- V S 12 (tänkt väg)
- gm 55
- vsk N 138 (tänkt väg)
- NV 28 (tänkt väg)
- O NO 28 (tänkt väg)
- vsk N 138 (tänkt väg)
- NV 28 (tänkt väg)
- gm 55
- K vsk S Staket
- gm 138
- vsk V 61
- 11 mm S Depå
- S gm 46
- SSV sten
- vsk S 34
- vsk N 28 (tänkt väg)
- O NO 28 (tänkt väg)
- vsk V 61

Skala 1:10 000

8:4

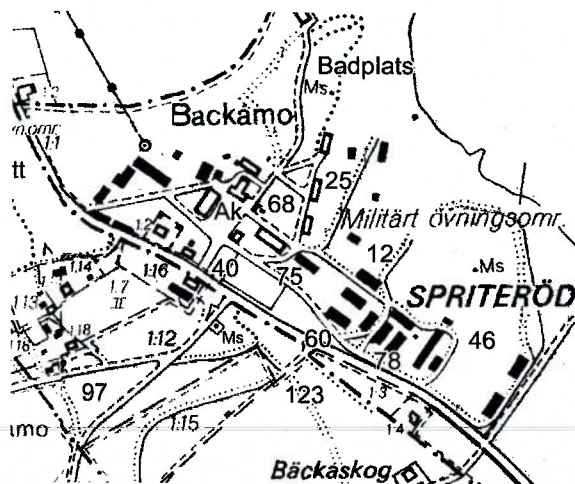

- gm 78
- S 46
- I SO 46
- gm SPRITERÖD
- gm Militärt övningsomr.
- gm Militärt övningsomr.



# O-TUREN 2022

Mölndals Bilsporsklubb  
2022-10-29

## O-STRÄCKA 8

Längd: 7,1 km  
Tid: 11 min

BANA Lång

Körorder: 7  
Sida: 3/5

Skala 1:5 000

8:5

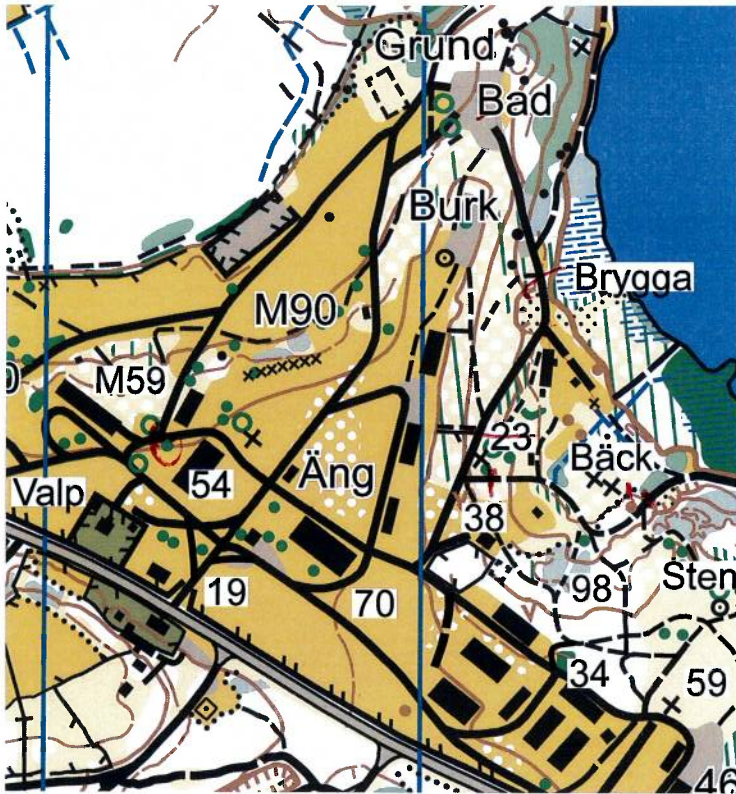

- stigvsk S Bäck
- M SSV Bäck (stig köres)
- ~~N 38 (stig köres)~~
- ~~V 23~~
- ~~V Brygga~~
- ~~gm Bad~~
- vsk S Grund
- ~~VSK S Grund~~
- OK ~~Z~~ stakethörn N M90
- vsk V M90
- ~~O M59~~
- vsk S M59

Skala 1:10 000

8:6



- S ~~Backåmo~~
- ~~1 mm N Ak~~
- ~~S 68~~
- N ~~V 25~~
- vsk VNV 25
- ~~V 68~~
- ~~S 68~~
- ~~vsk NO 75~~
- V Militärt övningsomr.
- OK ~~T~~ byggnad NO 25



# O-TUREN 2022

Mölndals Bilsporsklubb  
2022-10-29

## O-STRÄCKA 8

Längd: 7,1 km  
Tid: 11 min

## BANA Lång

Körorder: 7  
Sida: 4/5

Skala 1:5 000

8:7

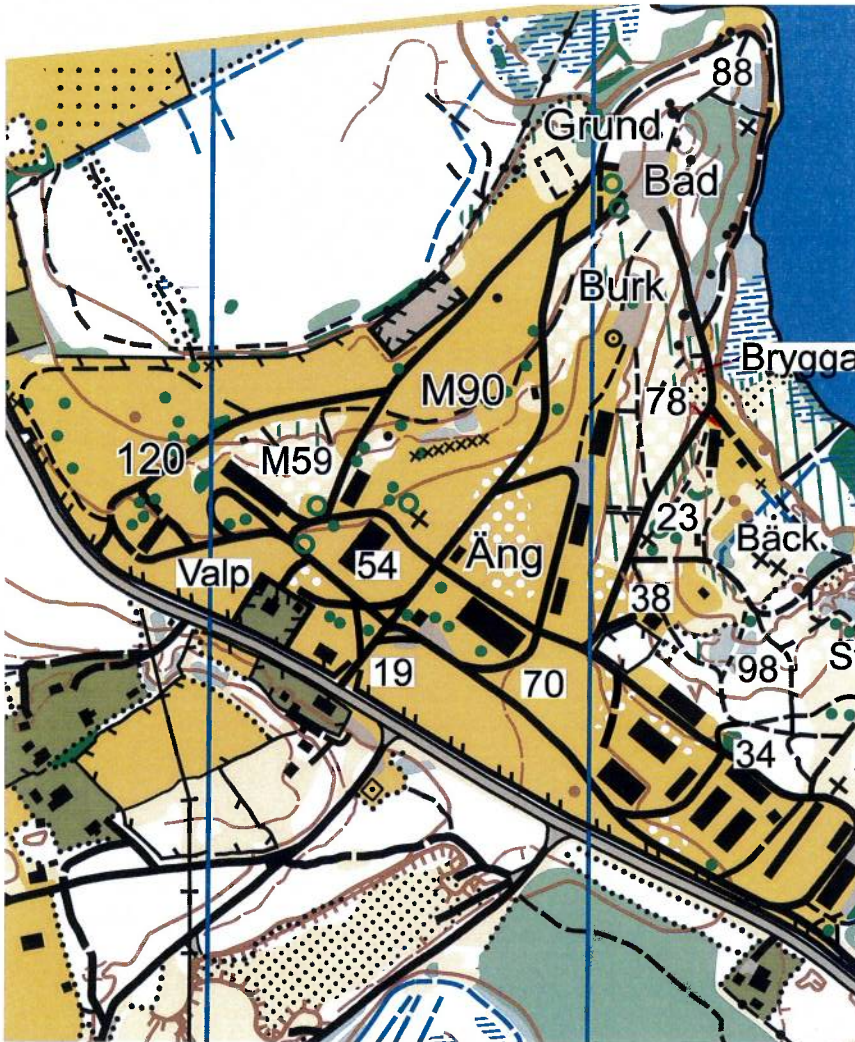

- ~~SSO 78~~
- ~~v Brygga~~
- ~~O Bad (stig köres)~~
- ~~O 88 (stig köres)~~
- A** ~~NV 88 (stig köres)~~
- ~~gm Grund (stig köres)~~
- ~~vsk NV Burk~~
- S** ~~N Burk~~
- ~~vsk S Grund (stig köres)~~
- ~~NV M90~~
- ~~O M59~~
- ~~vsk N Valp~~
- K** ~~vsk SSV 120~~
- ~~gm 120~~
- ~~N M59~~
- ~~vsk V M90~~
- OKV** ~~mf byggnad SO M59~~
- ~~N Valp~~
- ~~SO 120~~
- P** ~~SV M59~~
- OK** ~~väg V 54~~
- ~~vsk SSV 54~~
- TK 14** ~~vsk VNV 19~~

20.43.00  
 20.58  
 -----  
 21.03.56

Nästa sträcka är en transportsträcka. OBS, glöm inte att skriva TK i tavelkortet.  
 Next stage is a transport. Remember to write TK in the control sheet.

+15 2/5



# O-TUREN 2022

Mölndals Bilsportklubb  
2022-10-29

TRANSPORTSTRÄCKA 7

Längd: 3,0 km  
Tid: Max 10 min

BANA Lång

Körorder: 7  
Sida: 5/5

| Distans |      | Anvisningspilar | Information                    | Till TK |
|---------|------|-----------------|--------------------------------|---------|
| Total   | Del  |                 |                                |         |
| 0,00    | 0,00 | <br>1           | <br>TK<br>14                   | 3,01    |
| 0,02    | 0,02 | <br>2           |                                | 2,99    |
| 0,09    | 0,07 | <br>3           |                                | 2,92    |
| 1,02    | 0,93 | <br>4           |                                | 2,00    |
| 1,55    | 0,54 | <br>5           |                                | 1,46    |
| 2,91    | 1,36 | <br>6           |                                | 0,10    |
| 3,01    | 0,10 | <br>7           | <i>2607.47</i><br><br>TK<br>15 | 0,00    |

Nästa sträcka är en O-sträcka. OBS, glöm inte att skriva TK i tavelkortet.  
Next is a orienteering stage. Remember to write TK in the control sheet.